

**SCHNITT 01
ANSICHT WAND WEST
M 1:20**

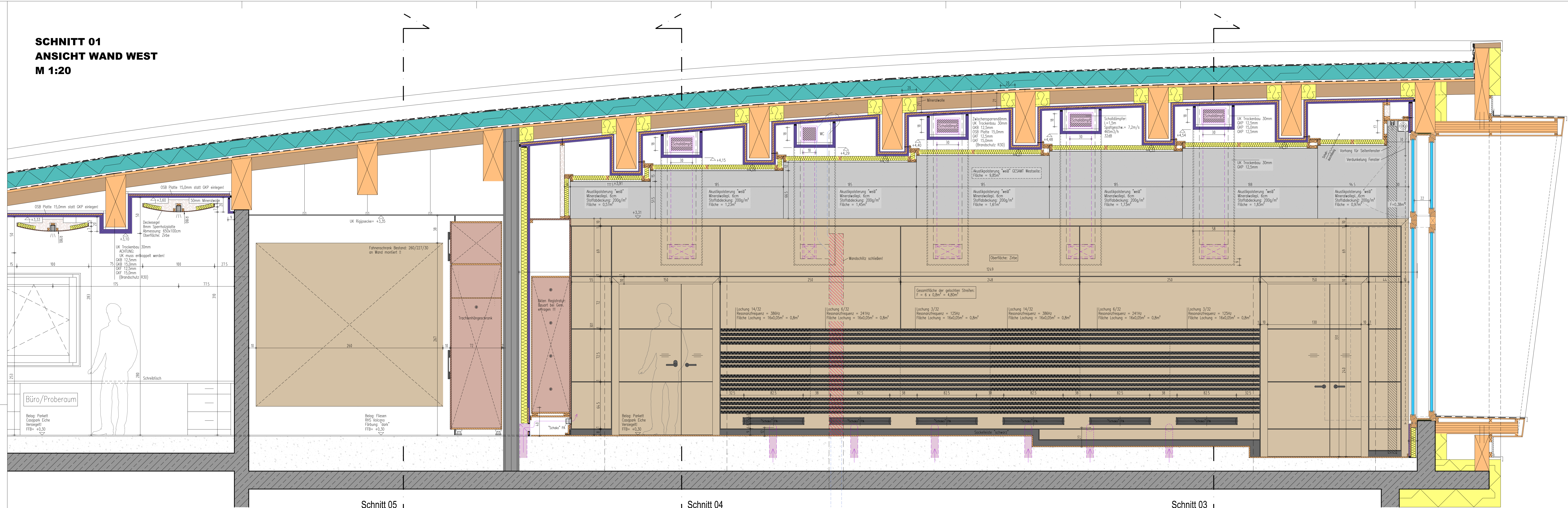

Schnitt 05
Ansicht Gangbereich

Schnitt 04
Ansicht Wand Süd

Schnitt 03
Ansicht Wand Nord

Grundriss EG
H = +1,00

**SCHNITT 02
ANSICHT WAND WEST
M 1:20**

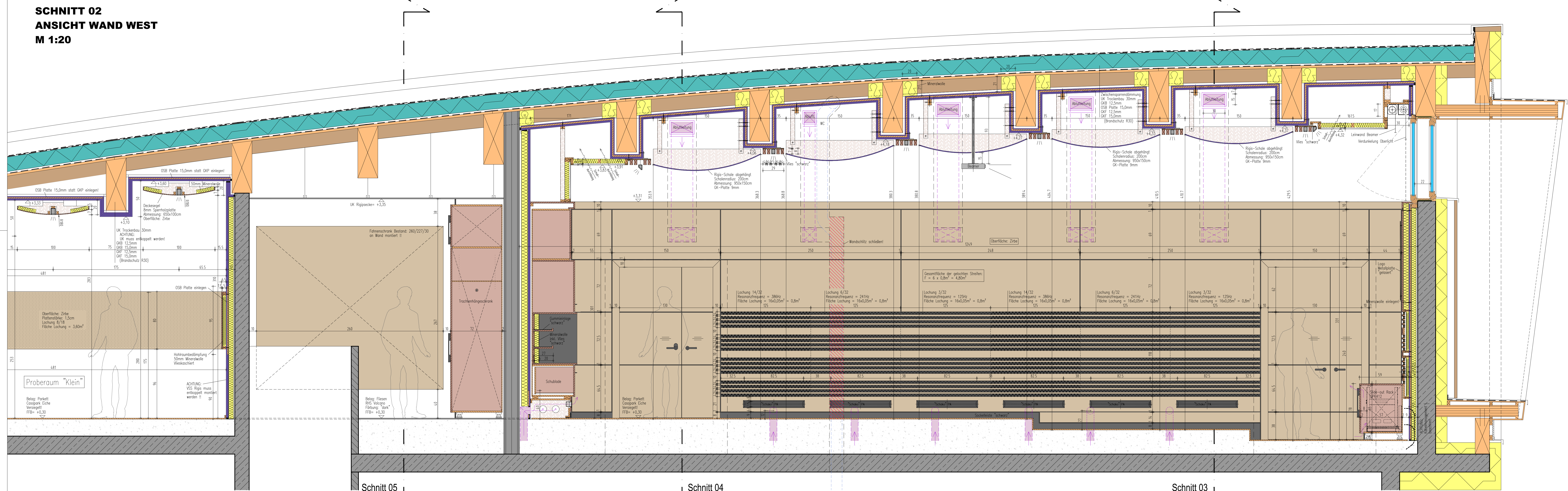

Schnitt 05
Ansicht Gangbereich

Schnitt 04
Ansicht Wand Süd

Schnitt 03
Ansicht Wand Nord

Grundriss EG
H = +1,00

ACHTUNG :
Systemzeichnung
Naturmaße nehmen !

Projekt: Zubau Kulturhaus Fiss	Mag. Arch. Prof. Dr. Wolfgang												
Inhalt: Schnitt 01 / 02 - M 1:20	NEURURER												
Bauherr: Gemeinde Fiss	Haus Nr. 9 / 6471 Arzd tel: +43 / 5412 / 64346 fax: +43 / 5412 / 64325 mail: office@archalpat.at												
Bestell-Nr.: GP.139	Höhe: 50,00 € +1433,48												
Datum: 25.04.2018	archalpat.at												
<table border="1"> <tr> <th>NOCHZUSETZENDE</th> <th>DATUM</th> <th>BEZUGSZAHLUNG</th> <th>NOCHZUSETZENDE</th> <th>DATUM</th> <th>BEZUGSZAHLUNG</th> </tr> <tr> <td> </td> <td> </td> <td> </td> <td> </td> <td> </td> <td> </td> </tr> </table>		NOCHZUSETZENDE	DATUM	BEZUGSZAHLUNG	NOCHZUSETZENDE	DATUM	BEZUGSZAHLUNG						
NOCHZUSETZENDE	DATUM	BEZUGSZAHLUNG	NOCHZUSETZENDE	DATUM	BEZUGSZAHLUNG								
<small>Die Angaben sind zu prüfen und mit dem Plansteller zu vergleichen. Irrtümer und Änderungen sind mit der Bauleitung abzustimmen. Vor Baubeginn ist der aktuelle Planungsstand nachzutragen und vor Ort Maßstäbe zu nehmen.</small>													